ขอสงวนสิทธิ์ในการแก้ไขรายละเอียดแคตตาล็อกโดยไม่แจ้งให้ทราบ

ต่อเติม Glass house กับ JR

สามารถเลือกอะไรได้บ้าง ?

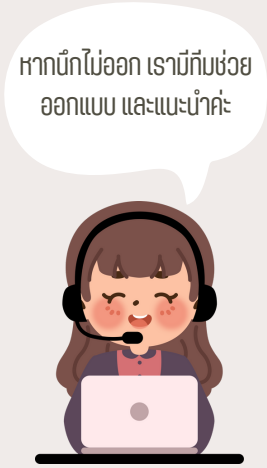

1 รูปทรงหลังคา หน้า 2

2 วัสดุหลังคา หน้า 3 - 8

3 รูปแบบฝ้า หน้า 9

4 รูปแบบระบายน้ำ หน้า 9 , 11 - 15

5 รูปแบบผนัง หน้า 16 -17

ต่อเติม GLASS HOUSE รูปทรงต่างๆ

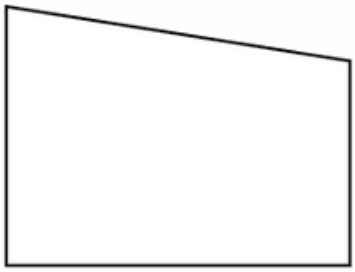

หลังคา SLOPE

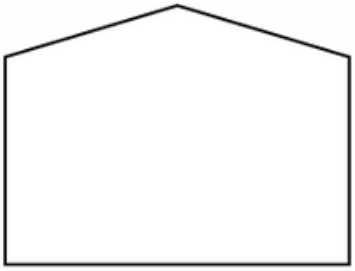

หลังคาจั่ว

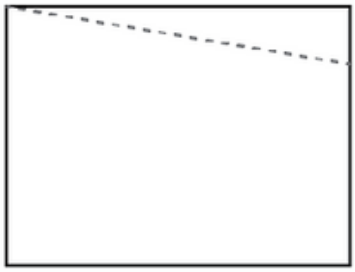

หลังคาซ่อน SLOPE

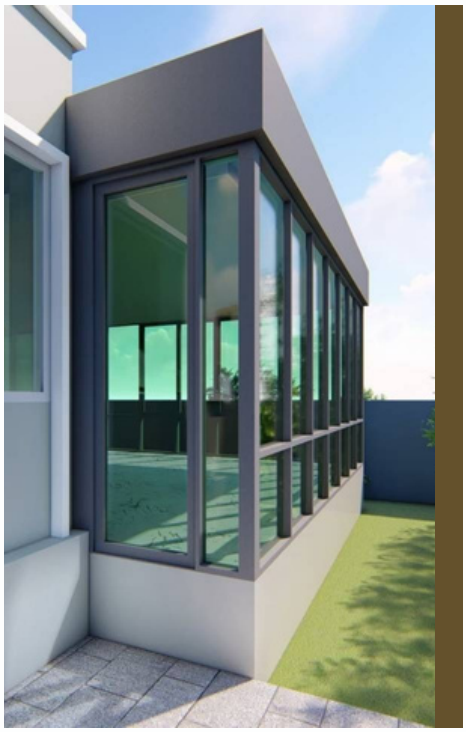

ประเภทหลังคา
GLASS HOUSE

หลังคาแบบทึบ

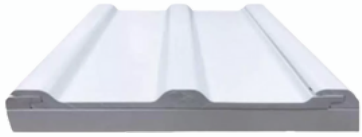

หลังคาไวนิล

หลังคาโปร่งใส

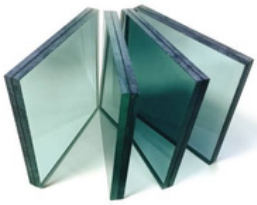

หลังคากระจกลามิเนต

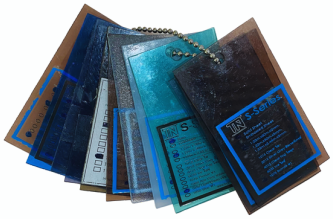

หลังคาโพลีตัน

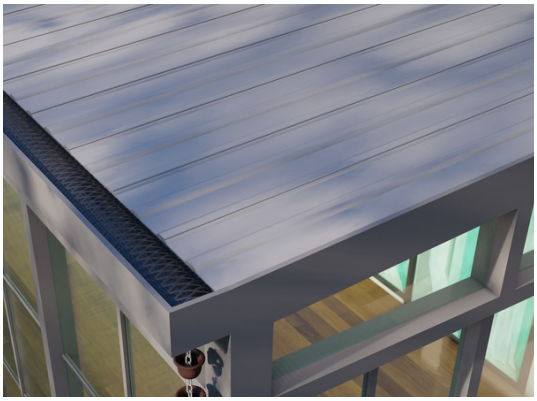

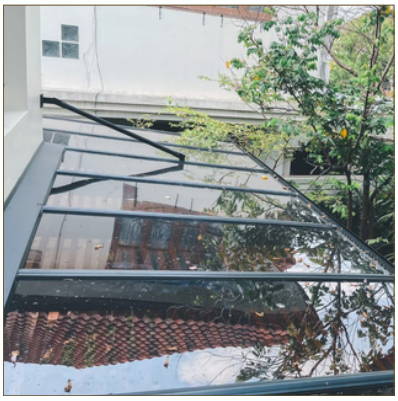

ประเภทหลังคา
GLASS HOUSE

หลังคาแบบทึบ

หลังคาไวนิล

เนื้อผิว **หนา** 3 ชั้น

ป้องกัน **UV** 3 เท่า

ระบบ **Smart Lock** ไม่รั่วซึม

หลังคาโปร่งใส

หลังคากระจกลามิเนต

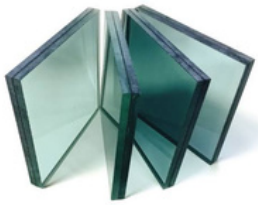

UV

มีฟิล์มป้องกันรังสี UV
ไม่ค่อยเกิดเสียงดังรบกวนเมื่อฝนตก
มีความใสมากที่สุด ทำให้มองเห็นบรรยากาศภายนอกชัดเจน
นอกจากนี้ยังมีสีสันให้เลือกหลากหลาย

หลังคาโปร่งใส/แสง

หลังคาโพลีตัน

โปร่งใส
แข็งแรง
เสียงเบา

แผ่นโพลีตันมีคุณสมบัติพิเศษสามารถรองรับแรงกระแทกได้ดีกว่ากระจก วัสดุแผ่นหลังคาโพลีตัน**มีน้ำหนักเบา ง่ายและสะดวกต่อการขนย้ายและติดตั้ง**

เปรียบเทียบค่าผ่านแสง

	ค่าผ่านแสง	คุณสมบัติ
หลังคาไวนิล	0%	ทึบแสง
หลังคาโพลีตัน	15% - 80%	โปร่งใส/โปร่งแสง
หลังคากระจกลามิเนต	~100%	โปร่งใส

*ค่าผ่านแสงจะขึ้นอยู่กับสี และรุ่นที่เลือก

รูปแบบหลังคาผสมผสาน

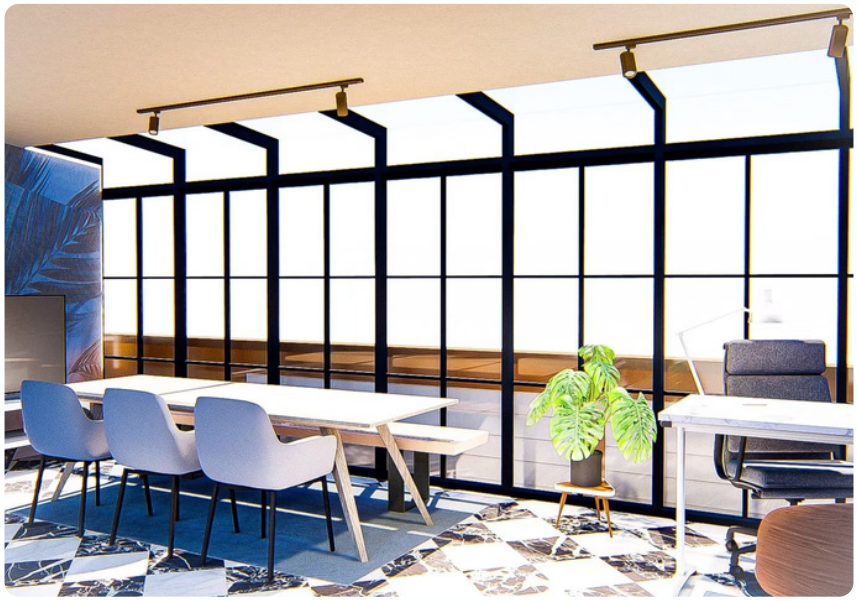

หลังคาไวนิลต่อปลายกระจก

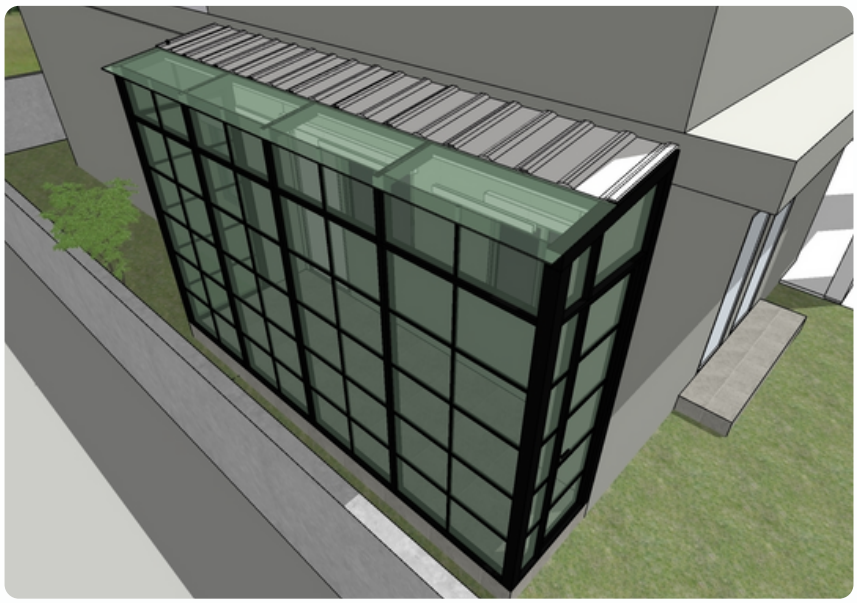

หลังคาไวนิลเปิดช่องแสงกลาง

รูปแบบหลังคาผสมผสาน

หลังคาแบบ**ผสมผสานระหว่างวัสดุทึบแสงและวัสดุโปร่งแสง** แต่ตำแหน่งวัสดุโปร่งแสงไม่ได้อยู่ตำแหน่งต่อปลาย อาจจะเป็นตำแหน่งติดตัวบ้าน ตำแหน่งกลาง(SKYLIGHT) ตำแหน่งข้าง หรือตำแหน่งต่างๆที่ต้องการ **เพื่อสร้าง FUNCTION และ DESIGN** ประสบการณ์การใช้งานใหม่ ภายในบ้านและมุมพักผ่อนของบ้าน

รูปแบบหลังคาผสมผสาน รูปแบบต่างๆ

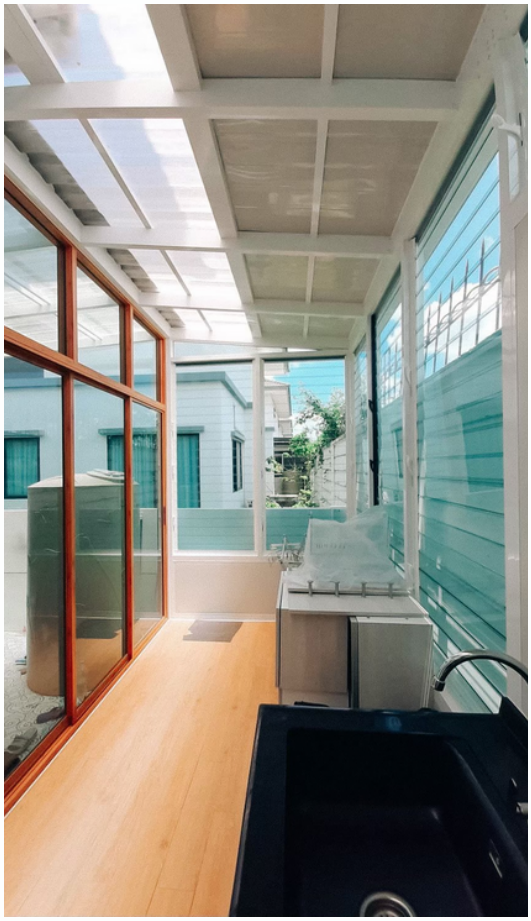

รูปแบบฝ้าใต้หลังคา

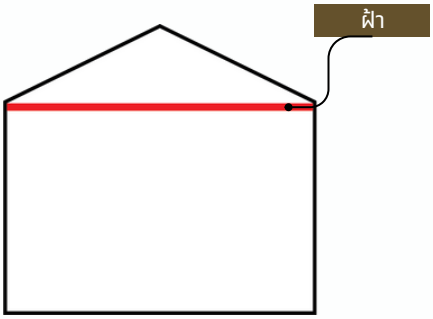

มีฝ้า (ฝ้าตรง)

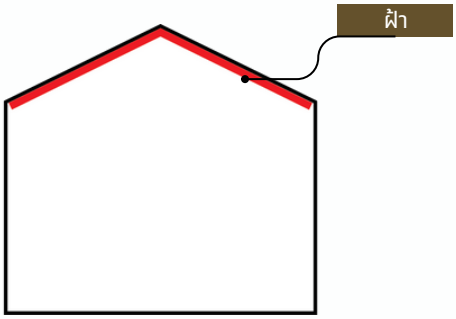

มีฝ้า (ฝ้าเฉียง)

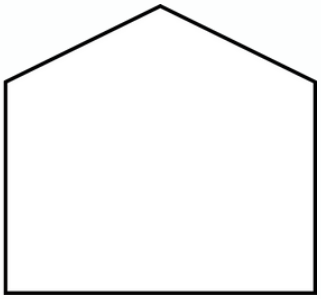

โชว์โครงใต้หลังคา

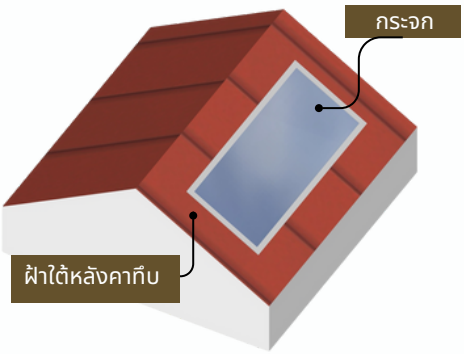

กระจกกลางหลังคา

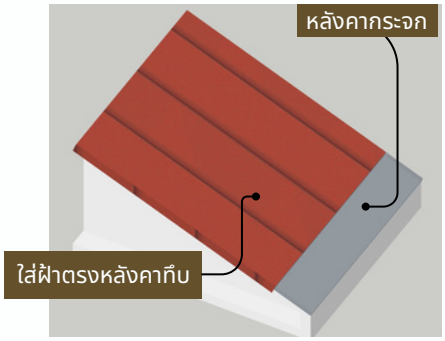

กระจกต่อปลาย
หลังคาทึบใส่ฝ้า

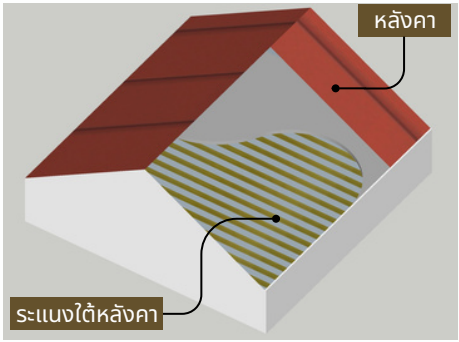

ระแนงใต้หลังคา

รูปแบบรางน้ำฝน

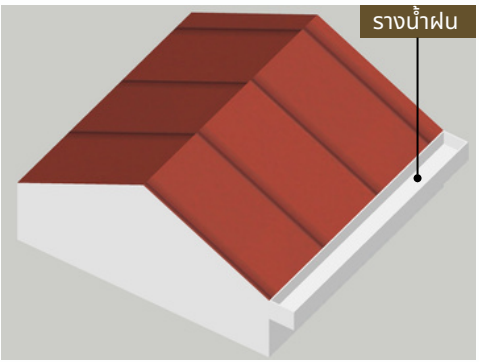

มีรางน้ำฝน

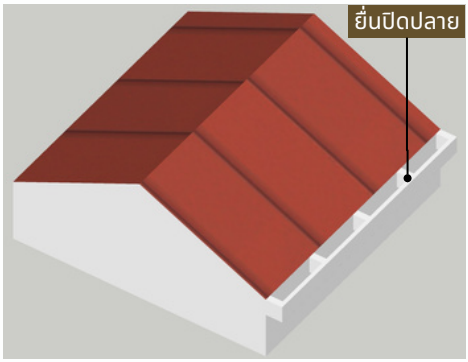

ไม่มีรางน้ำ มีโครงปิดปลาย

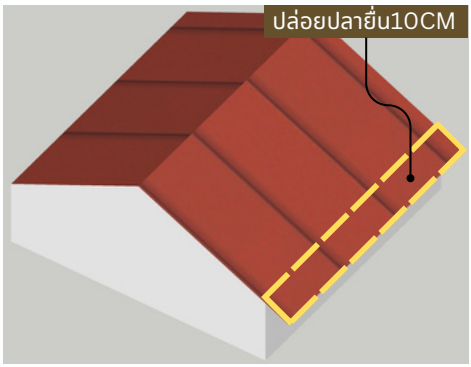

ไม่มีรางน้ำ ปล่อยปลายยื่น 10 cm

งานต่อเติมห้องกระจก (Glass House)
โครงการ Supalai Elegance Boromratchachonnani

ต่อเติมห้องกระจก (Glass House)
การ Supalai Elegance Boromratchachonnani

งานต่อเติมห้องกระจก (Glass House)
โครงการ Supalai Elegance Boromratchachonnani

รูปแบบปลายหลังคา

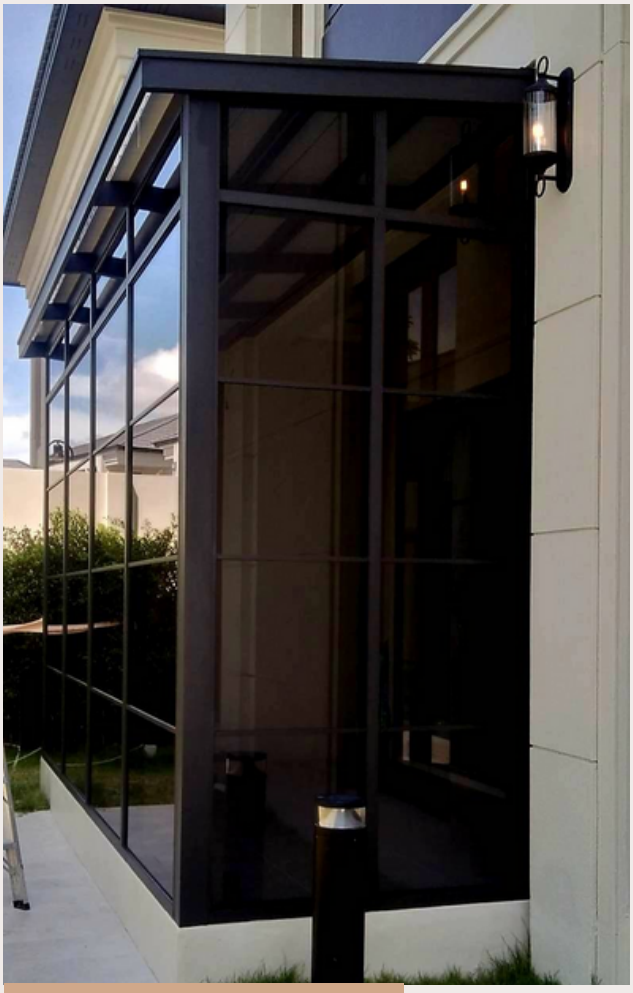

ไม่มีรางน้ำ มีโครงปิดปลาย

ไม่มีรางน้ำ
มียื่นปลายหลังคา 10 CM

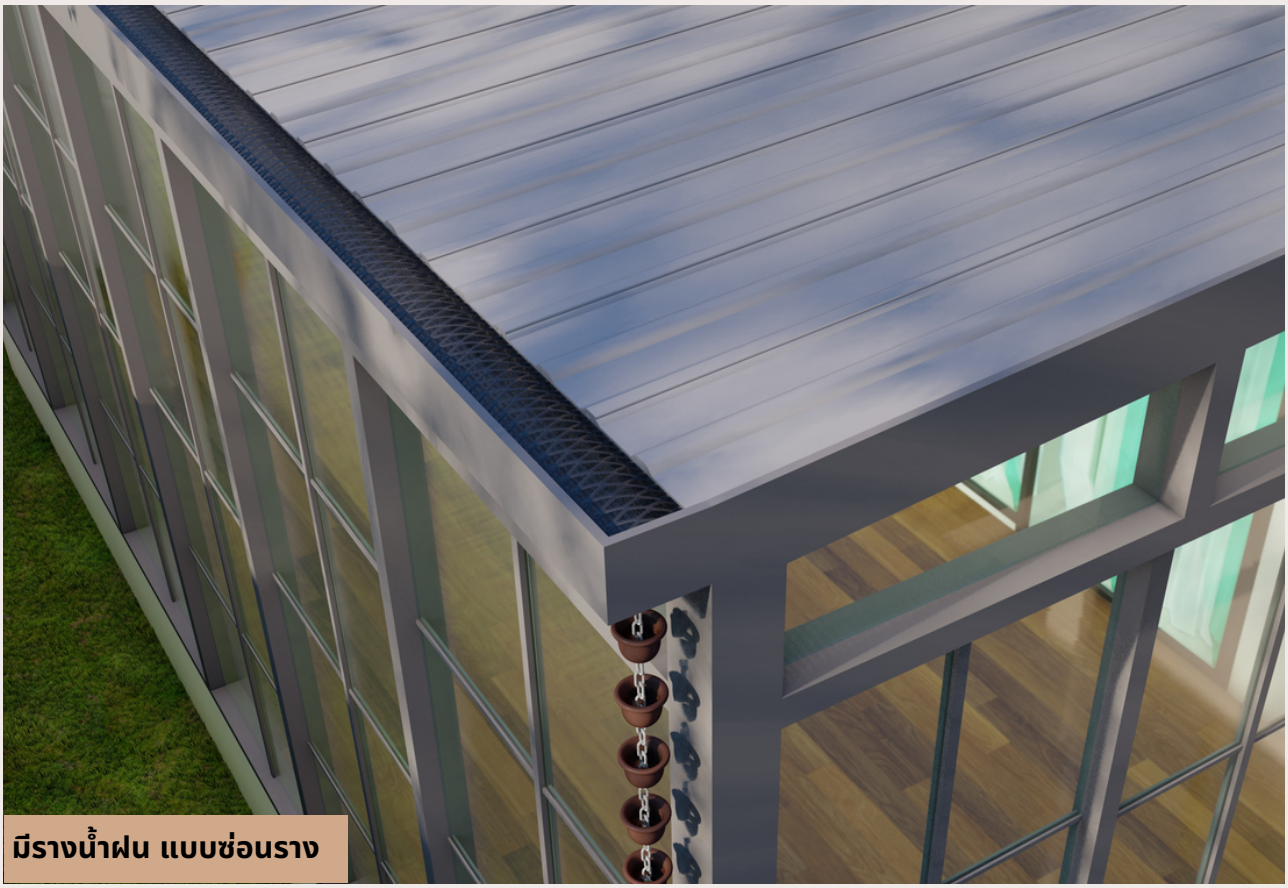

มีรางน้ำฝน แบบซ่อนราง

ท่อระบายน้ำ

การวางท่อในรูปแบบที่หลากหลาย ออกแบบตามการใช้งานของผู้ใช้งานเพื่อให้เหมาะสมกับลักษณะ บ้าน,อาคาร มากที่สุด

1.

2.

3.

ท่อระบายน้ำ แบบซ่อน

สามารถซ่อนท่อเข้าเสาอลูมิเนียมหรือเสาแผงเพื่อความเรียบร้อย
สวยงาม และสามารถเลือกสีอลูมิเนียมให้เหมาะสมชิ้นงาน

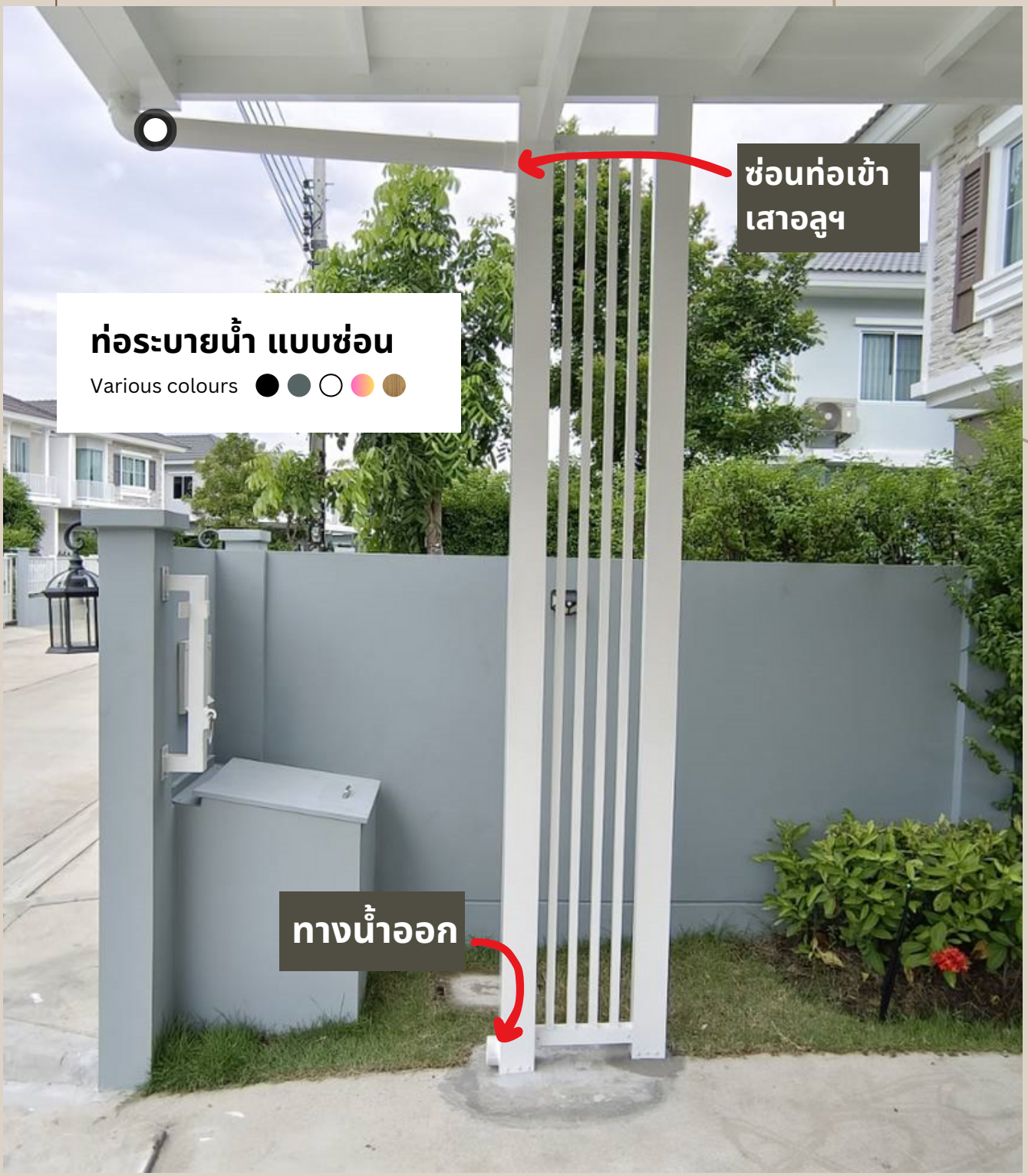

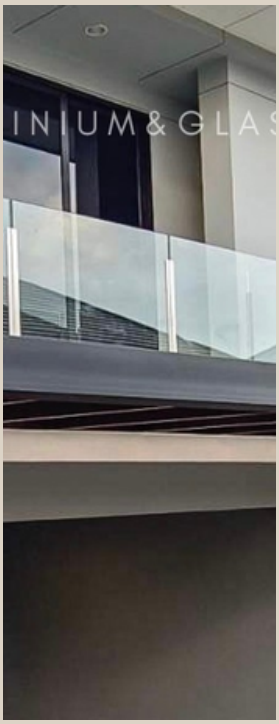

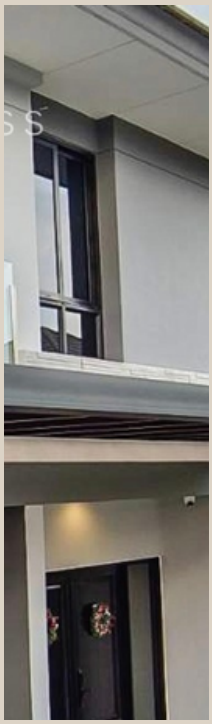

โซ่รางน้ำฝน
โซ่รางน้ำฝน
โซ่รางน้ำฝน
โซ่รางน้ำฝน
โซ่รางน้ำฝน

"โซ่ระบายน้ำฝน" (Rain chain)

เป็นอุปกรณ์ที่ใช้ในการนำน้ำฝนที่ไหลจากหลังคาลงมาที่พื้นดินในลักษณะที่สวยงามและเป็นศิลปะ โดยมักนำมาใช้แทนระบบระบายน้ำแบบเดิม โซ่ระบายน้ำฝนมักจะถูกออกแบบให้มีรูปลักษณ์ที่ทันสมัยและเรียบง่าย โดยประกอบด้วยสายโซ่หลายส่วนที่เชื่อมต่อกัน และแขวนจากขอบหลังคาลงมาที่พื้นดิน

คุณสมบัติ

- โซ่ระบายน้ำผลิตจากไวนิลคุณภาพสูง แข็งแรง และทนทานต่อสภาพแวดล้อมได้ดี
- ความยาวของโซ่ 3 เมตร บริเวณปลายโซ่มีอุปกรณ์ถ่วงน้ำหนัก เพื่อไม่ให้โซ่แกว่ง
- ช่วยระบายน้ำฝนจากที่สูง และช่วยป้องกันน้ำฝนไหลย้อนกลับเข้าเชิงชายและฝ้า
- ร่วมด้วยดีไซน์สวยงาม ช่วยประดับตกแต่งสถานที่ให้มีเสน่ห์

คำแนะนำ

- แนะนำให้ติดเฉพาะอาคารบริเวณชั้น 1 หรือต่ำกว่าเท่านั้น
- สามารถเสริมยื่นรางน้ำเพื่อให้โซ่ลงจุดที่เหมาะสม

ผนัง

ผนังโปร่งใส

ผนังทึบแสง

2 TYPE

LIVING ROOM

KITCHEN

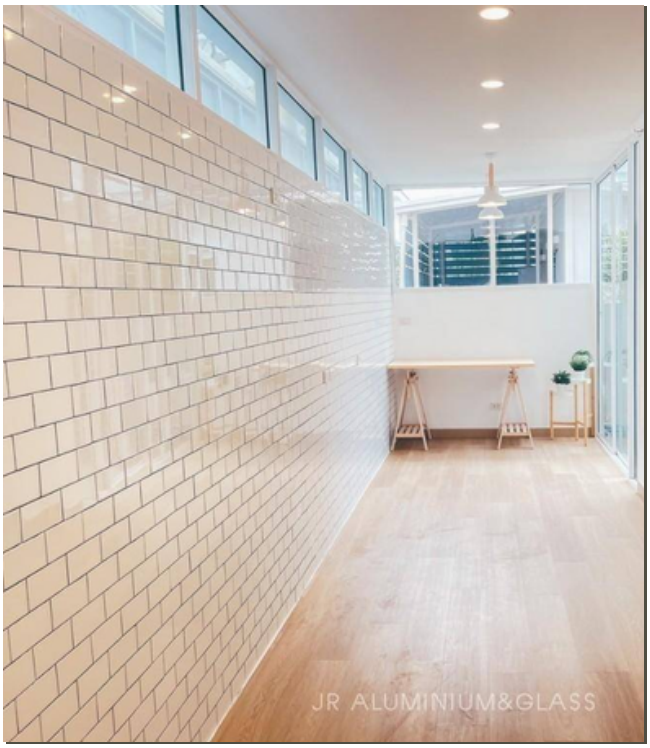

จุดเด่นของผนังทึบแต่ละแบบ

	ผนัง ISOWALL	ผนัง สมาร์ทบอร์ด	ผนังปูน
ติดตั้งไว	✓	✓	✗
น้ำหนักเบา	✓	✓	✗
การยึดแขวนตู้	*แจ้งตำแหน่งการยึดก่อน	*แจ้งตำแหน่งการยึดก่อน	✓
ทนไฟทนความชื้น	✓	✓	✓
กันเสียง	✓	✗	✓
ทาสีตามต้องการ	✗ *(ติดตั้ง WALLPAPER)	✓	✓

@JR ALUMINIUM